No22 | ДЕКАБРЬ 2021 года | Санкт-Петербург

Информационное издание

БЮЛЛЕТЕНЬ СРО

Контроль в СРО 2021-2022

От лица правления и от себя лично хочу поздравить всех коллег с наступающим новым 2022 годом и Рождеством!

Дорогие коллеги, друзья! Совсем скоро наступит новый 2022 год, и я хочу пожелать Вам только самого светлого и доброго в наступающем новом году!

Свидетельство регистрации в реестре
РОСКОМНАДЗОР - ЭЛ № ФС 77 - 80613
от 15 марта 2021 года

Ассоциация «СРО «ОПСР»
Ассоциация «СРО «ОРПД»

КОЛОНКА РЕДАКТОРА

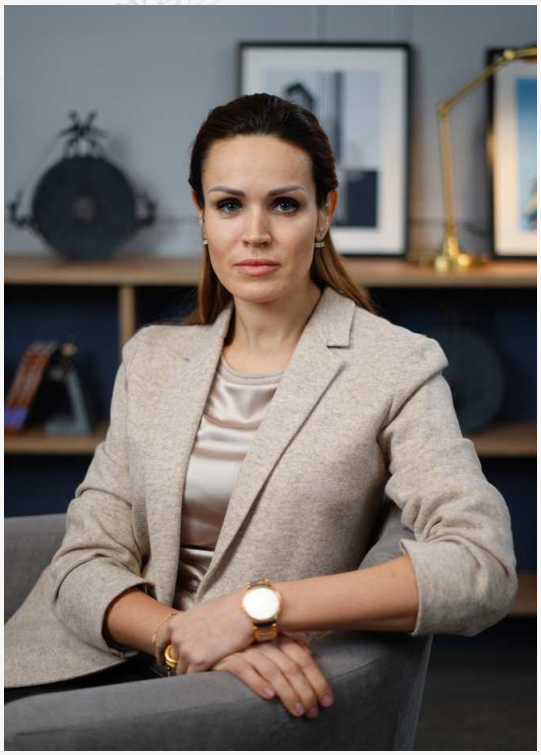

Уважаемые коллеги!

Вот и завершается еще один год!
Уходящий 2021 год был не простым для наших Ассоциаций, но, в то же время, оказался достаточно интересным и плодотворным, показав, что, действуя сообща, мы можем справиться со всеми трудностями.
В этом выпуске Бюллетеня СРО мы посчитали правильным представить итоги работы Инспекции за 2021 год и планы ее работы на следующий год.
Со своей стороны благодарю всех членов Ассоциаций за совместную работу и еще раз хочу отметить, что Вы – наши участники, являетесь главной движущей силой Ассоциаций!

Петушкова Наталия Сергеевна
Директор Ассоциаций

НАД НОМЕРОМ РАБОТАЛИ:

ПЕТУШКОВА
Наталия Сергеевна
Директор Ассоциаций

ПЕНЬТЮК
Павел Михайлович
Главный специалист дирекций

ФУНТИКОВА
Виктория Сергеевна
Руководитель Инспекций

АНИСКИНА
Екатериана Андреевна
Специалист дирекций

СУВОРКИН
Евгений Владимирович
Старший инспектор

ИРОДОВ
Андрей Витальевич
Старший инспектор

ШЕХМАМЕТЬЕВА
Эльвира Шамильевна
Инспектор

ЛЕБЕДЕВА
Любовь Владимировна
Инспектор

СОДЕРЖАНИЕ

Поздравление в Новым годом от председателя правлений Ассоциаций	04
Поздравление с Новым годом от директора Ассоциаций и руководителя Инспекций	05
Поздравление в Новым годом от партнеров Ассоциаций	06
Работа есть работа	11
Что год грядущий нам готовит	12
Рабочие будни Инспекций Ассоциаций при проведении контрольных мероприятий членов СРО	14
Инспекции Ассоциаций: план работ на 2021 год выполнен	15
Доверяй, но проверяй	19

Редакция провела беседу с руководителем Инспекций Ассоциаций «СРО «ОПСР» и «СРО «ОРПД» Викторией Фунтиковой.

Читайте на страницах 12-13

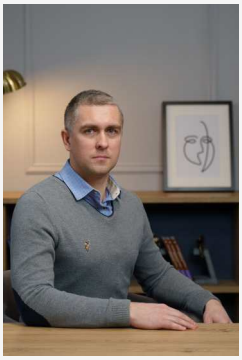

Редакция провела беседу со старшими инспекторами Ассоциаций «СРО «ОПСР» и «СРО «ОРПД» Евгением Суворкиным и Андреем Иродовым

Читайте на страницах 15-17

С НОВЫМ 2022 ГОДОМ !

Уважаемые коллеги!

От лица правления и от себя лично хочу поздравить всех коллег с наступающим новым 2022 годом и Рождеством!
Многое изменилось в наших реалиях за последние годы, но нет сомнений, что все поставленные перед нами профессиональные цели и задачи достижимы и решаемы. И, конечно, хочу поблагодарить Вас за доверие, которое вы оказываете нам, как своим саморегулируемым организациям!
Мы со своей стороны готовы сделать все необходимое для продолжения плодотворного сотрудничества в дальнейшем!

Зайцев Сергей Владимирович
Председатель правлений Ассоциаций «СРО «ОПСР» и «СРО «ОРПД»

С НОВЫМ ГОДОМ !

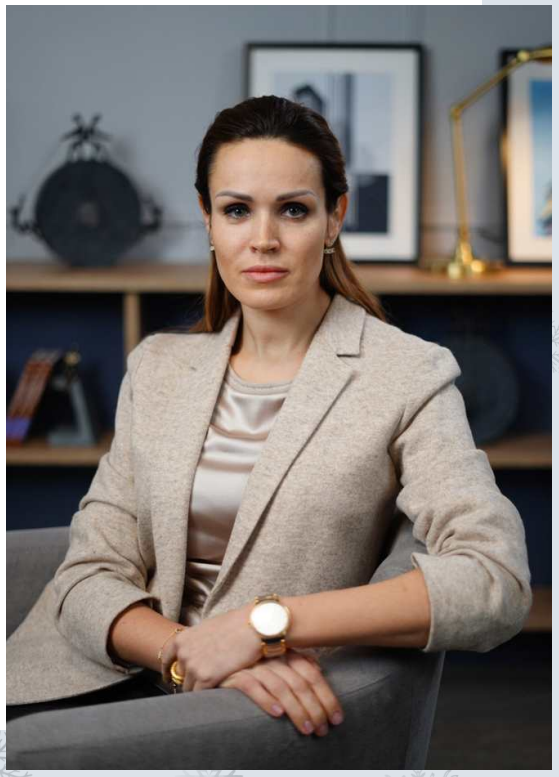

Уважаемые коллеги!

Дорогие коллеги, друзья!
Совсем скоро наступит новый 2022 год, и я хочу пожелать Вам только самого светлого и доброго в наступающем новом году!
Пусть праздничные дни принесут тепло, счастье и благополучие в Ваш дом!
А новый год будет насыщен новыми планами, идеями и хорошими новостями и финансово успешен!

Петушкова Наталия Сергеевна
Директор
Ассоциаций «СРО «ОПСР» и «СРО «ОРПД»

Уважаемые коллеги!

От всей души поздравляю вас с наступающими праздниками - Новым Годом и Рождеством.
Очень надеюсь, что уходящий год был для вас плодотворным и фундамент, который вам удалось заложить, станет прочной основой для реализации ваших идей и проектов в следующем году.
Желаю, чтобы Новый год открыл для Вас новые возможности.
Пусть дела идут в гору, а удача шагает с вами в ногу!

Фунтикова Виктория Сергеевна
Руководитель Инспекций
Ассоциаций «СРО «ОПСР» и «СРО «ОРПД»

ПОЗДРАВЛЕНИЯ В АДРЕС АССОЦИАЦИЙ

ФОНД ПОДДЕРЖКИ ПЕРСПЕКТИВНЫХ ПРОЕКТОВ

Дорогие коллеги!

Год был непростым, но мы с вами достигли больших успехов! Сотрудничество с Ассоциациями и работа над проектами, которые будут полезны вашим членам, являются одним из приоритетных направлений работы Фонда. Пусть наше партнерство откроет новые пути и возможности! Пусть приходящий год будет невероятно успешным и станет годом процветания и ярких побед! Новый год - это новые надежды, пусть они непременно сбудутся! Желаем удачи Ассоциации и ее членам в Новом году!

Алексеев Дмитрий Юрьевич, президент Фонда

ФОНД СОДЕЙСТВИЯ РАЗВИТИЮ ОРГАНИЗАЦИЙ СТРОИТЕЛЬНОЙ ОТРАСЛИ

Коллектив Фонда содействия развитию организаций строительной отрасти поздравляет Ассоциации и их членов с наступающим Новым годом! Конец года всегда знаменуется подведением итогов и созданием планов на грядущий год. В этом году мы поддержали различные проекты организаций в строительной отрасли и не только, мы смогли реализовать поставленные на этот год перед нами задачи. Пусть Новый год будет годом новых интересных проектов, новых совместных достижений и успехов! Пусть в памяти остаются лишь яркие впечатления, а в ближайшем будущем откроются новые горизонты, и вы сможете начать восхождение к крутым вершинам, на пути к которым будет поменьше преград и побольше надежных союзников. С наступающим Новым годом!

С уважением, управляющая Фондом,
Петушкова Наталия Сергеевна

АНО ДПО «АКАДЕМИЯ СЕРТИФИКАЦИИ И ПОВЫШЕНИЯ КВАЛИФИКАЦИИ СПЕЦИАЛИСТОВ»

Дорогие коллеги!

В преддверии Нового года хотим пожелать Вам, чтобы каждый из дней грядущего периода был для Вас полон добра и счастливых моментов. Чтобы 2022 год стал плодотворным в свершении задуманных планов, подъеме на новые ступени развития и исполнения желаний. Мы верим, что сотрудничество с нами ознаменуется для Вашей компании успешной и взаимовыгодной реализацией многих проектов. И со своей стороны мы обязательно приложим для этого максимум стараний.
С искренними пожеланиями счастья, благополучия и душевного тепла.

Директор АНО ДПО «Академия сертификации и повышения квалификации специалистов»
Зайцев Никита Сергеевич

СОЮЗ СОВМЕСТНОГО СТРАХОВАНИЯ РИСКОВ

Уважаемые партнёры!

Всем коллективом Союза уже не первый год мы стараемся обеспечивать уверенность в завтрашнем дне Ассоциации и всех членов. Мы всегда рады, когда Вы обращаетесь к нам с задачами, и мы успешно помогаем вам в них разобраться и решить все вопросы. В этот Новый год хочется поблагодарить вас за внимание и интерес, доверие к нам и нашей деятельности. От всего коллектива хочется поздравить вас с волшебным сказочным праздником, пожелать счастья, радости, прекрасного настроения! Желаем вам процветания в делах, благополучия, успехов во всех сферах жизни, крепкого здоровья и успешного завершения всех начатых дел!
С Новым годом!

Генеральный директор, Александров А. В.

От лица нашей компании, хочу поздравить всех с наступающими праздниками!
И, конечно, пожелать всем друзьям и коллегам плодотворного нового 2022 года, успешной реализации всех проектов и уверенности в завтрашнем дне!
И сказать спасибо Ассоциации за взаимопонимание, которое сложилось между нами за многие годы сотрудничества!

Генеральный директор АО «Экопром»

От члена СРО от всей души поздравляю Ассоциацию и ее сотрудников с наступающим новым 2022 годом и Рождеством! Всем известно, что надежность, стабильность и процветание – залог успешного сотрудничества, и я не сомневаюсь, что наше партнерство приведет нас к новым вершинам!

Генеральный директор ООО «ДИАТОМ»

Уважаемые коллеги и партнеры! Примите наши сердечные поздравления с Новым 2022 годом и светлым праздникам Рождества Христова! От всей души хотим пожелать вам успехов и удачи в новом году, новых замыслов и верных решений, активной созидательной деятельности! Здоровья, счастья, благополучия Вам и Вашим близким!

Генеральный директор ООО «Вологдаархпроект»

Уважаемые коллеги!
От лица нашей организации поздравляю Вас с Наступающими праздниками! Желаю уверенного роста и стабильного развития. Уверен в том, что годы нашего тесного и плодотворного сотрудничества принесут нам успех в Новом году!

Генеральный директор ООО «ВЕРОНА»

Уважаемые коллеги!
Безмерно рад поздравить Вас с наступающим
Новым Годом и Рождеством! Надеемся, что плодотворное сотрудничество продлится еще долгие годы. Желаем успехов в бизнесе и достижения поставленных целей!

Генеральный директор ООО «КРЕДО-сервис»

Дорогие друзья, коллеги, партнеры!
От всей души поздравляю вас с новогодними и рожденственскими праздниками!
Позади остался еще один год. Для всех он был разным: кто-то смог открыть новые форматы ведения бизнеса, кто-то повысил качество условий труда, кто-то внедрил и освоил технологии информационного моделирования.
В любое время можно и нужно искать позитив, уверенно идти вперед и учиться новому.
Пусть 2022 год принесет вам и вашим близким хорошее настроение, счастье, здоровье, а вашим компаниям удачу, успех и новые перспективы

Вице-президент,
координатор НОПРИЗ по СЗФО
Александр Гримитлин

БЛАГОДАРНОСТЬ АССОЦИАЦИЙ ЗА ПОЗДРАВЛЕНИЯ ОТ ПАРТНЕРОВ

Уважаемые коллеги, партнеры, друзья!
Благодарим Вас за теплые слова и поздравления, направленные в адрес Ассоциаций.
Со своей стороны, мы хотим сказать спасибо за то, что вы провели этот год с нами и выразить надежду на дальнейшее сотрудничество.
Давайте получать от жизни удовольствие, занимаясь любимым делом, ведь залог успеха – добросовестная и усердная работа, помноженная на постоянное развитие и творческий подход.
Будьте счастливы!

Зайцев
Сергей Владимирович
Председатель правлений

Петушкова
Наталия Сергеевна
Директор

Фунтикова
Виктория Сергеевна
Руководитель Инспекций

No22 | ДЕКАБРЬ 2021 года | Санкт-Петербург

Информационное издание

БЮЛЛЕТЕНЬ СРО

КОНТРОЛЬ В СРО 2021-2022

12 стр.

ЧТО ГОД ГРЯДУЩИЙ НАМ ГОТОВИТ?

15 стр.

ИНСПЕКЦИИ АССОЦИАЦИЙ: ПЛАН РАБОТ НА 2021 ГОД ВЫПОЛНЕН

Свидетельство регистрации в реестре
РОСКОМНАДЗОР - ЭЛ № ФС 77 - 80613
от 15 марта 2021 года

Ассоциация «СРО «ОПСР»
Ассоциация «СРО «ОРПД»

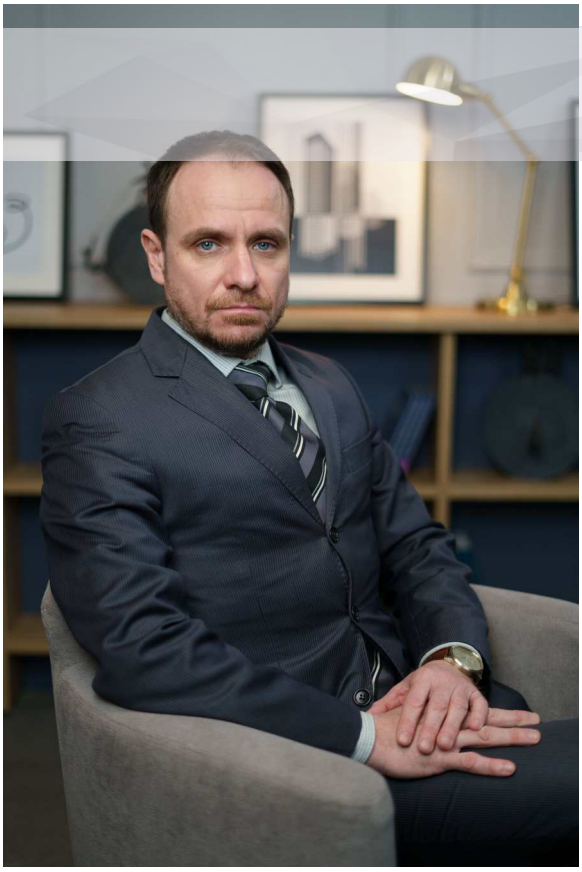

Работа есть работа

Редакция Бюллетеня попросила Разживина Александра Львовича – члена правления, курирующего работу Инспекций Ассоциаций, сказать несколько слов о текущей работе специализированного органа, а также о перспективах проведения внеплановых проверок в наступающем 2022 году.

В 4-ом квартале 2021 года в Инспекциях Ассоциаций полным ходом идет подготовка к проведению внепланового контроля членов СРО на соответствие их Квалификационным стандартам Ассоциации (в редакции, утвержденной правлением Ассоциации 31.05.2021 г., протокола № 223*). В первую очередь, внеплановый контроль будет проведен в части наличия у предприятий специалистов, сведения о которых внесены в соответствующий Национальный реестр.

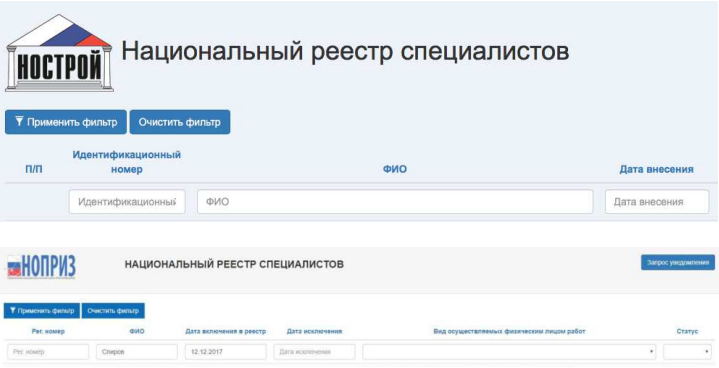

а также в части наличия у таких специалистов действующего повышения квалификации по направлению подготовки в области строительства. Инспекции Ассоциаций собирают и анализирует сведения о наличии у предприятий – членов СРО в необходимом количестве руководящих работников и/или специалистов, а также проверяют наличие у них действующих повышений квалификации и последующей аттестации. На данный момент проанализированы сведения в части соответствия названному стандарту в отношении 85 % строительных предприятий – членов Ассоциации «СРО ОПСР» и 87 % проектных организаций - членов Ассоциации «СРО «ОРПД». Части предприятий будут направлены запросы по предоставлению недостающих документов.

ИНТЕРВЬЮ

ЧТО ГОД ГРЯДУЩИЙ НАМ ГОТОВИТ?

О внеплановых проверках членов Ассоциаций

Готовя выпуск Бюллетеня, редакция не могла не пообщаться с руководителем Инспекций – Фунтиковой Викторией Сергеевной, о перспективах проведения внеплановых проверок в грядущем 2022 году.

Ред.: Виктория Сергеевна, насколько нам известно, в следующем году помимо основных плановых контрольных мероприятий Инспекции Ассоциаций планируют проведение внеплановых проверок в отношении своих членов. Так ли это, и, если ответ утвердительный, что станет предметом проверок?

В.С.: Да, это действительно так. В 2022 году у нас запланирован ряд внеплановых проверок по различным основаниям. В первую очередь, внеплановый контроль будет проведен в части наличия у предприятий специалистов, сведения о которых внесены в соответствующий Национальный реестр, а также в части наличия у таких специалистов действующего повышения квалификации по направлению подготовки в области строительства. Помимо этого, планируются проверки по наличию у предприятий - членов СРО, документов, устанавливающих порядок организации и проведения контроля качества выполняемых работ, наличию необходимого имущества для выполнения работ, а также контроль за соблюдением членами Ассоциаций финансовых показателей.

Ред.: Да, предстоящий год, похоже, будет насыщенным. Александр Львович Разживин – член правления Ассоциаций, курирующий работу Инспекций, уже поделился с нами информацией о проделанной подготовительной работе к проведению внеплановых проверок в части наличия у предприятий специалистов, сведения о которых внесены в соответствующий Национальный реестр, и в части наличия у таких специалистов действующих повышений квалификации. Расскажите подробнее про остальные, названные Вами внеплановые проверки, в чем они будут заключаться?

В.С.: В 2022 году планируется проведение внепланового контроля за соблюдением членами Ассоциаций финансовых (экономических) показателей своей предпринимательской деятельности, осуществляемой в качестве членов Ассоциаций. Данное требование введено у нас Сборниками правил СП-СРО-С-131-01 и СП-СРО-П-099-01, утвержденными правлениями Ассоциаций от 10 июня 2019 года, и являются обязательными к исполнению всеми членами Ассоциаций.

Ред.: А разве этот вопрос относится к компетенции саморегулируемых организаций? Не должны ли вопросы финансов контролировать налоговые органы?

показателям. Зачем нам они нужны? Расскажу подробнее. Чтобы успешно развиваться в условиях рынка, конкуренции и не допустить банкротства предприятия, нужно знать, как правильно управлять финансами, какой должна быть структура капитала, источники ее образования, какую долю должны занимать собственные и заемные средства и т.д. В этой связи очень важен анализ финансового состояния предприятия – члена СРО, оценка его способности финансировать свою деятельность. При анализе сведений по финансовым (экономическим) показателям мы, в первую очередь, смотрим, насколько хорошо функционирует предприятие, оцениваем его устойчивость.

Наверное, до сих пор остается не ясным вопрос: при чем тут СРО? На самом деле всё просто – члены Ассоциаций должны обеспечивать финансовые показатели своей предпринимательской деятельности в качестве членов Ассоциаций, предотвращающие возникновение предусмотренного ст. 60 и ст. 60.1 ГрК РФ риска наступления солидарной и/или субсидиарной ответственности Ассоциаций по обязательствам ее членов.

Ред.: Виктория Сергеевна, спасибо за развернутый ответ. Расскажите еще и про другие внеплановые проверки.

В.С.: Два других внеплановых контроля коснутся не всех членов Ассоциаций, а только тех, кто выполняет работы на особо опасных, технически сложных и уникальных объектах капитального строительства. Согласно Постановлению Правительства РФ № 559 от 11 мая 2017 года, устанавливающему минимальные требования к членам СРО, выполняющим работы на выше названных объектах, одними из требований являются наличие документов, регламентирующих порядок организации и проведения контроля качества выполняемых работ, а также работников, на которых в установленном порядке возложена обязанность по осуществлению такого контроля.

В рамках названной проверки, Инспекциями Ассоциаций будут проверяться наличие у членов СРО действующей системы контроля или менеджмента качества, приказа об ее утверждении с указанием ФИО специалиста, на которого возложена обязанность такого контроля, а также наличие действующего сертификата системы контроля качества или системы менеджмента качества.

Также внеплановый контроль будет проведен в отношении исполнения членами СРО требования названного Постановления в части наличия имущества для выполнения работ на особо опасных, технически сложных и уникальных объектах капитального строительства.

Ред.: А кто определяет количество и состав такого имущества? Разве можно это как-то оценить, ведь сфера деятельности предприятий очень разная и, соответственно, требования в части наличия необходимого имущества тоже должны различаться.

В. С.: Требования по составу и количеству имущества должна определять саморегулируемая организация. Очевидно, что состав имущества у каждого предприятия будет отличаться. Я напомню, что Ассоциации в интересах своих членов подписали соглашения с Коммандитным товариществом «Общество с ограниченной ответственностью «Оператор проектов развития» и Компания», в соответствии с которым последнее должно, при необходимости, предоставить в аренду членам Ассоциаций технику и оборудование для выполнения работ на особо опасных объектах. Соблюдение требований Постановления в части наличия необходимого имущества подтверждается путем предоставления членом СРО согласия по установленной форме на участие в данном Соглашении.

Ред.: Виктория Сергеевна, благодарим Вас за содержательную беседу. Надеемся, что все члены Ассоциаций успешно пройдут проверки, запланированные в грядущем году.

В. С.: Спасибо и Вам! Дорогу осилит идущий!

РАБОЧИЕ БУДНИ ИНСПЕКЦИЙ АССОЦИАЦИЙ ПРИ ПРОВЕДЕНИИ КОНТРОЛЬНЫХ МЕРОПРИЯТИЙ ЧЛЕНОВ СРО

Инспекции в Ассоциациях являются специализированными органами, которые осуществляют контроль за соблюдением членами СРО требований действующего законодательства в области саморегулирования.

С момента внедрения института саморегулирования в строительной отрасли, количество предметов проверок увеличилось в разы.

> «Так, контрольный орган СРО должен проверять членов на соблюдение требований действующего законодательства, технических регламентов, стандартов и правил саморегулирования, на соответствие требований стандартов на процессы выполнения работ и по условиям членства в СРО и прочее.»

От такого количества проверок у члена СРО голова может пойти кругом, поэтому Инспекции Ассоциаций, при непосредственном участии правлений, детально прорабатывают план контрольных мероприятий и порядок предоставления документов, чтобы сделать проводимую проверку максимально комфортной для организации, и как можно меньше отвлекать ее от непосредственной деятельности.

Так, для снижения нагрузки на предприятие - члена СРО, разные виды контролей, обязательные для исполнения требованиями ГрК РФ, разнесены во времени, и проводятся постепенно в течении календарного года.

Кроме того, Инспекциями на подготовительном этапе к проведению проверки тщательно изучается сам предмет контроля с учетом возможных изменений в законодательстве, и составляется минимальный перечень документов, который необходимо запросить у члена СРО. Также составляются и утверждаются типовые формы, которые удобно и быстро можно заполнить для успешного прохождения контроля.

Перед тем, как начать контроль, инспектор анализирует состав архивного дела члена СРО, а также информацию, находящуюся в открытых источниках, и уже по результатам такого анализа, отправляет предписание члену Ассоциации. По итогам такой предварительной работы инспектора, содержание предписания члену СРО может быть минимальным, без запроса избыточного количества документов, в связи с чем подготовка запрошенных сведений у члена Ассоциации не займет большого количества времени.

Кроме этого, при составлении выводов по результатам некоторых типов проверок, инспектор применяет в том числе методику риск-ориентированного подхода. Такая методика, позволяет с учетом рисков определить оптимальную периодичность проведения контроля в отношении члена СРО.

Все вышеперечисленные меры в совокупности, предпринимаемые в ходе подготовки и проведения контролей в отношении членов Ассоциаций, позволяют достичь равномерного распределения нагрузки не только на членов СРО, но и на сами контрольные органы - Инспекции. Так, например, у Инспекций Ассоциаций в ходе календарного года есть возможность в спокойном режиме закончить один тип планового контроля и осуществить подготовку к следующему, без нарушения сроков проведения таких контролей.

Андрей Иродов
Старший инспектор

ИНТЕРВЬЮ

ИНСПЕКЦИИ АССОЦИАЦИЙ: ПЛАН РАБОТ НА 2021 ГОД ВЫПОЛНЕН

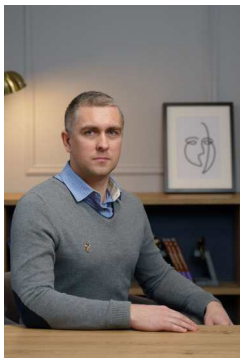

Старший инспектор
Ассоциации «СРО «ОПСР»
Суворкин
Евгений Владимирович

Старший инспектор
Ассоциации «СРО «ОРПД»
Иродов
Андрей Витальевич

Подходит к завершению 2021 год, по окончанию которого традиционно хочется подвести итоги и вспомнить, что же удалось сделать. Так как этот выпуск Бюллетеня посвящен проверкам членов СРО, то и говорить будем о работе Инспекций Ассоциаций, а ответить на вопросы редакции приглашены Суворкин Евгений Владимирович - старший инспектор Ассоциации «СРО «ОПСР» и Иродов Андрей Витальевич - старший инспектор Ассоциации «СРО «ОРПД».

РЕД.: В ЭПОХУ ПОСТОЯННО МЕНЯЮЩЕГОСЯ ЗАКОНОДАТЕЛЬСТВА НА КОНТРОЛЬНЫЙ ОРГАН ЛЮБОЙ САМОРЕГУЛИРУЕМОЙ ОРГАНИЗАЦИИ ЛОЖИТСЯ ОГРОМНАЯ НАГРУЗКА И ОТВЕТСТВЕННОСТЬ. ИНСПЕКЦИИ АССОЦИАЦИЙ «СРО «ОПСР» И «СРО «ОРПД» ДОСТОЙНО СПРАВЛЯЮТСЯ С ПОСТАВЛЕННЫМИ ЗАДАЧАМИ. РАССКАЖИТЕ НЕМНОГО О ПРОЦЕССЕ ПРОВЕДЕНИЯ КОНТРОЛЬНЫХ МЕРОПРИЯТИЙ?

С. Е.: В начале календарного года Инспекцией Ассоциации формируется план проверок членов СРО. Такой план, как правило, включает в себя информацию о члене, в отношении которого проводится проверка, и дате её проведения. План утверждается решением правления Ассоциации. Далее, согласно плану, любой контроль начинается с отправления члену СРО уведомления о его проведении. Вслед за уведомлением члену Ассоциации направляется предписание о предоставлении сведений и документов, имеющих отношение к предмету проверки.

И. А.: Перед проведением любого контроля Инспекцией Ассоциации разрабатываются формы документов для запроса информации у членов. Данные формы позволяют оптимизировать информацию, полученную от члена СРО, для последующей её обработки. Безусловно, участники контроля могут предоставить необходимую информацию в ином виде. Далее Инспекция проводит анализ информации, полученной от члена и, в случае необходимости, направляет ему дополнительный запрос.

РЕД.: С КАКИМИ СЛОЖНОСТЯМИ СТАЛКИВАЕТСЯ ИНСПЕКЦИЯ В ПРОЦЕССЕ ПРОВЕДЕНИЯ КОНТРОЛЬНЫХ МЕРОПРИЯТИЙ?

С. Е.: Безусловно, первая – это непредоставление документов со стороны члена СРО. Причиной этому могут стать разные обстоятельства, начиная от смены контактного лица, ответственного за взаимодействие с Ассоциацией и заканчивая недобросовестным отношением проверяемого участника Ассоциации к своим обязанностям в качестве члена саморегулируемой организации.

И. А.: Также к сложностям при проведении контрольных мероприятий я бы отнес недостаточную компетенцию сотрудников, ответственных за взаимодействие с Инспекцией. Бывает такое, что сотрудник, готовящий документы, первый раз слышит, что такое саморегулируемая организация. Таким сотрудникам приходится отводить больше времени на подготовку документов при проведении контрольных мероприятий в отношении его организации.

С. Е.: Абсолютно согласен с коллегой. К сложностям проведения контроля также можно отнести и бюрократические вопросы, связанные с организационной структурой больших предприятий, где для того, чтобы подготовить документ, приходится направлять запросы в разные отделы или подразделения предприятия, что увеличивает объем работы и затягивает сроки прохождения проверки. Иногда, в отношении таких предприятий приходится переносить или увеличивать отведенное время для проведения проверки, при условии, что это не противоречит установленному регламенту осуществления контроля.

И. А.: Отмечу, что Инспекция при формировании плана графика на год старается учесть все факторы, усложняющие проведение процедуры контрольных мероприятий и выстроить свою работу оптимально для получения максимальной эффективности.

РЕД.: ТЕПЕРЬ ПОГОВОРИМ НЕМНОГО О ПРОВЕРКАХ, ПРОВЕДЕННЫХ ИНСПЕКЦИЕЙ АССОЦИАЦИИ В 2021 ГОДУ.

Е. С.: Позвольте я перечислю те типы контролей, которые были проведены в 2021 году в отношении участников Ассоциации:

с марта по сентябрь проведен ежегодный плановый контроль, где проверено соответствие членов Ассоциаций условиям членства в составе СРО, соблюдение стандартов и правил, принятых в Ассоциациях. Также в период названного контроля была проведена проверка исполнения за отчетный период членами Ассоциаций обязательств по договорам подряда, для выполнения которых необходимо членство в составе СРО,

заключенным с обязательным использованием конкурентных способов заключения договоров.

С 01 марта по 15 марта 2021 года согласно требованию ч. 5 ст. 55.13 ГрК РФ проведен контроль исполнение членами Ассоциаций обязательств по договорам, для выполнения которых необходимо членство в составе СРО, заключенным с обязательным использованием конкурентных способов заключения договоров, а также соответствие их фактического совокупного размера обязательств предельному размеру обязательств, исходя из которого членами Ассоциаций внесены взносы в компенсационный фонд обеспечения договорных обязательств. Данной проверке предшествует большой объем работы, связанный с обработкой документов, поступивших в Ассоциации. Ведь каждый член СРО, заключающий договоры по государственный контрактам, до 01 марта ежегодно должен предоставить уведомление об исполнении таких договоров подряда с приложением копий документов об исполнении.

И. А.: Добавлю, что в отчетном году на основании решений правлений Ассоциаций, Инспекциями проведен внеплановый контроль членов СРО, предметом которого была проверка факта исполнения ранее выданных членам СРО предписаний по устранению допущенных нарушений. Мероприятия, связанные с процедурой вышеуказанного контроля, прошли в период с июня по август 2021 года. Данный контроль состоял из нескольких этапов. На первом этапе были проверены все предприятия, входящие в состав Ассоциаций, на наличие у них (на момент проверки) уже выявленных, но не устраненных нарушений и выданных по ним предписаний или предупреждений от органов управления Ассоциаций. Таким образом, в ходе отбора была сформирована группа членов СРО, у которых отсутствовали нарушения, а значит внеплановый контроль для них был пройден без замечаний, и что немаловажно, без их непосредственного участия. На второй этап проверки перешли предприятия, в отношении которых был установлен факт неисполнения предписаний или предупреждений от органов управления Ассоциаций. В ходе этого этапа был осуществлен анализ нарушений, по которым были выданы предписания или предупреждения, и уже на основании этого анализа было принято решение о дальнейших действиях в отношении членов Ассоциаций, не устранивших замечания. На третьем, заключительном этапе внепланового контроля, были приведены в действие меры по отношению к предприятиям, не устранившим ранее выявленные нарушения. С представителями этой группой членов Ассоциаций были проведены консультации, направлены предостережения о последствиях неустранения нарушений.

РЕД.: ЕВГЕНИЙ ВЛАДИМИРОВИЧ И АНДРЕЙ ВИТАЛЬЕВИЧ, СПАСИБО ЗА СТОЛЬ РАЗВЕРНУТЫЕ ОТВЕТЫ И УДЕЛЕННОЕ БЕСЕДЕ ВРЕМЯ. ВСЕ СТАТИСТИЧЕСКИЕ ДАННЫЕ ПО РЕЗУЛЬТАТАМ КОНТРОЛЕЙ ЗА 2021 ГОД, ПОДГОТОВЛЕННЫЕ ИНСПЕКЦИЯМИ АССОЦИАЦИЙ, ПРЕДСТАВЛЕНЫ НА СТР. 18

Е. В. и И. А.: Вам спасибо!

СВЕДЕНИЯ О ПРОВЕДЕННЫХ ПЛАНОВЫХ И ВНЕПЛАНОВЫХ ПРОВЕРКАХ ЧЛЕНОВ АССОЦИАЦИИ «СРО «ОРПД» В 2021 ГОДУ

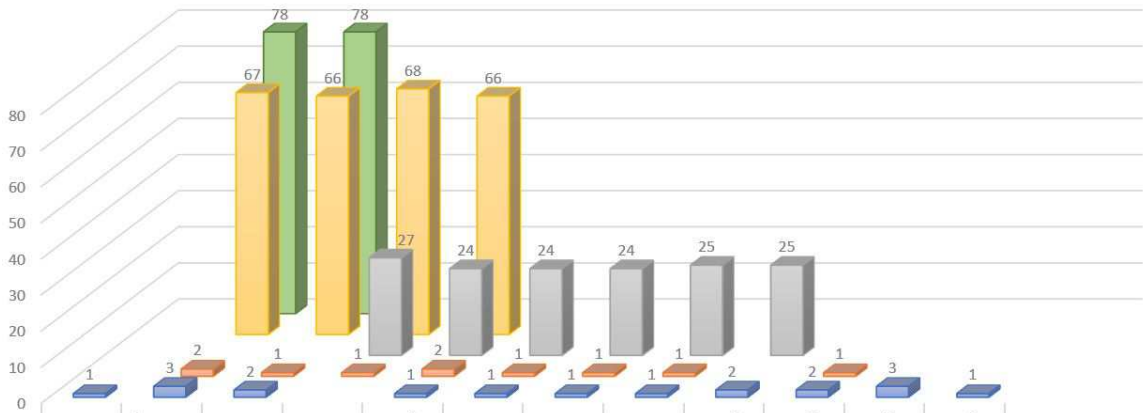

	январь	февраль	март	апрель	май	июнь	июль	август	сентябрь	октябрь	ноябрь	декабрь
Прием	1	3	2		1	1	1	1	2	2	3	1
Замена		2	1	1	2	1	1	1		1		
Плановый контроль				27	24	24	24	25	25			
Отчет		67	66	68	66							
ОДО		78	78									

СВЕДЕНИЯ О ПРОВЕДЕННЫХ ПЛАНОВЫХ И ВНЕПЛАНОВЫХ ПРОВЕРКАХ ЧЛЕНОВ АССОЦИАЦИИ «СРО «ОПСР» В 2021 ГОДУ

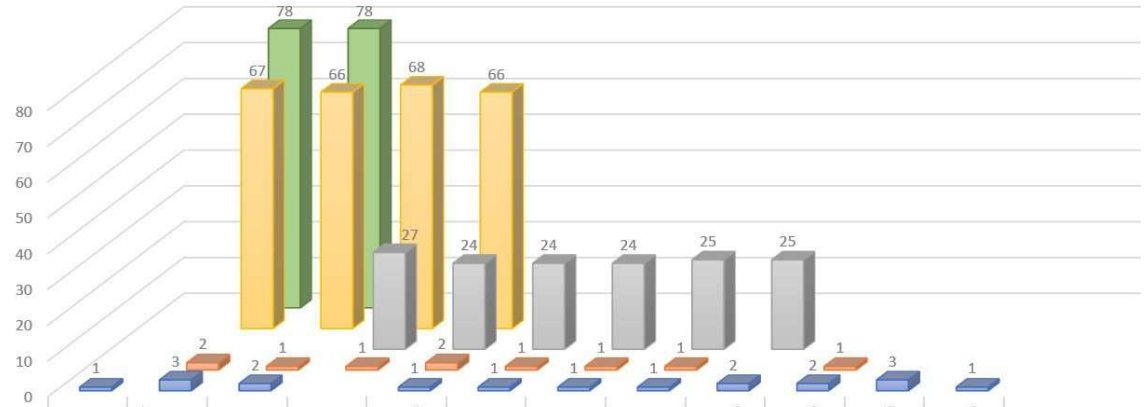

	январь	февраль	март	апрель	май	июнь	июль	август	сентябрь	октябрь	ноябрь	декабрь
Прием	1	3	2		1	1	1	1	2	2	3	1
Замена		2	1	1	2	1	1	1		1		
Плановый контроль				27	24	24	24	25	25			
Отчет		67	66	68	66							
ОДО		78	78									

ДОВЕРЯЙ, НО ПРОВЕРЯЙ!

В адрес Ассоциаций регулярно поступают запросы, как правило, от тендерных комиссий заказчиков о подтверждении достоверности информации, указанной в выписках из реестров членов наших саморегулируемых организаций.

Зачастую недобросовестные участники строительных тендеров с помощью программ-фото-редакторов вносят самолично корректировки в раздел «Сведения о наличии у члена саморегулируемой организации права выполнения работ», указывая более высокий уровень ответственности, что дает право заключать договоры с более высокой стоимостью работ.

Разумеется, конкурсные комиссии проверяют подлинность представленных в заявке документов. Тем более это не составляет никого труда, так как все сведения находятся в открытом доступе, и кроме единого реестра членов саморегулируемой организации, размещенного на сайте самой СРО, также вся информация размещается на официальных сайтах Национального объединения строителей (НОСТРОЙ) и Национального объединения проектировщиков (НОПРИЗ).

> «В связи с этим в грядущем 2022 году Инспекциям Ассоциаций предстоит провести большую работу по проверке заключенных договоров членами СРО на соответствие их праву выполнения работ в качестве члена СРО.»

Данная работа будет базироваться на проверке информации, которая размещается в отрытых источниках, таких как, например, официальный сайт Единой информационной системы в сфере закупок, а также таких государственных торговых площадках как Сбербанк АСТ, РТС-Тендер, где размещается вся информация по проводимым закупкам в рамках законов № 44-ФЗ «О контрактной системе в сфере закупок товаров, работ, услуг для обеспечения государственных и муниципальных нужд» и ФЗ N 223-ФЗ «О закупках товаров, работ, услуг отдельными видами юридических лиц».

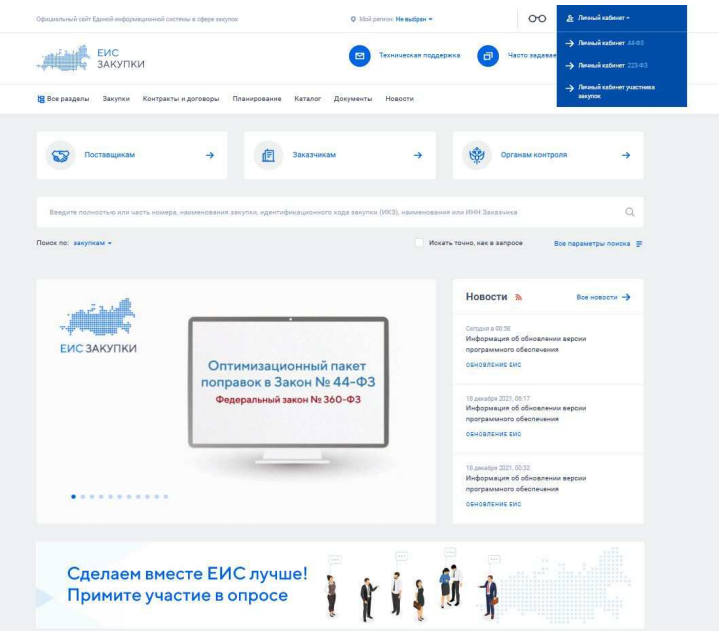

Следует сказать, что в случае, когда заведомо подложная выписка из реестра членов СРО предоставляется заказчику при заключении контракта, действия лица, представившего такие документы, могут быть квалифицированы как «использование заведомо подложного документа». Действующим законодательством РФ за незаконное предпринимательство, подделку, изготовление или сбыт поддельных документов предусмотрена уголовная ответственность в зависимости от квалификации совершённого общественно опасного деяния (статьи 171 и 327 Уголовного кодекса РФ). Наказание по данным статьям – денежный штраф до 500 тыс. рублей или ограничение свободы сроком до двух лет.

Любовь Лебедева
Инспектор

www.sroopsr.ru

www.sroorpd.ru

Наименование издания:
Информационный бюллетень «СРО»
Учредители: Ассоциация «СРО «ОПСР»
Ассоциация «СРО «ОРПД»
Главный редактор: Петушкова Н.С.

Адрес редакции:196128,
Санкт-Петербург, пл. Чернышевского, дом 5
Тел.: 8 (812) 213-67-15
e-mail: sro131@sroopsr.ru,
sro099@sroorpd.ru

12+

Номер подписан в печать 30.12.2021 г. 17.00 ч.